



**MITTAGS- UND
NACHMITTAGSANGEBOTE
DER
AHNATAL-SCHULE VELLMAR**

**ÜBERSICHTS- UND EINWAHLHEFT
SCHULJAHR 2024 / 2025**

Liebe Schülerinnen und Schüler,

wir begrüße Euch herzlich im Schuljahr 2024/25 und stellen Euch in diesem Begleitheft unsere **Arbeitsgemeinschaften**



(AGs) und **Betreuungsangebote** in Kürze vor. Ausführliche Beschreibungen findet ihr auf unserer **Schul-Homepage** <https://ahnatalschule-vellmar.de/unsere-schule/arbeitsgemeinschaften/> und im Schulportal, die in Kürze aktualisiert wird. Aus verschiedenen Gründen kann es anfangs zu Änderungen der Zeiten oder des Personals kommen, demnach ist die Homepage immer am aktuellsten. Am **Freitag, den 30.08. findet in der 6. Stunde das Präsentationskarussell** statt. Hier könnt ihr die AG- Leitungen persönlich kennenlernen und Fragen zu den AGs stellen.

Bitte bedenkt, dass ihr jeweils in den Jahrgängen 5/6, 7/8, 9/10 eine AG besuchen müsst!

Des Weiteren könnt ihr Euch einen Überblick über die **Betreuungsangebote** verschaffen. Bei schulischem Nachholbedarf in den Hauptfächern Deutsch, Mathe und Englisch bieten wir für Euch die **Nachhilfe** an. Täglich bietet die Cafeteria ein warmes Mittagessen von 12.30-14.00 an.

WICHTIG: Die Betreuungsangebote starten bereits ab dem 27.08.2024, während der AG- Betrieb ab dem 16.09.2024 beginnt. Wenn ihr Euch für eine AG entschieden habt, gebt ihr bitte die verbindliche Anmeldung bei der AG- Leitung ab (ein Vordruck befindet sich am Ende dieses Heftes). Weitere Anmeldungen findet ihr als Vordruck im Schulportal.

Wenn ihr Fragen habt, sprecht uns gerne in der Schule an oder schreibt uns über das Schulportal eine Nachricht.

Viele Grüße und ein gutes Schuljahr 24/25

Till Drehmann und Christina Schmidt

Ganztagskoordinatoren

PS: Die mit ***markierten AG's sind neu im Programm.

Übersicht der Arbeitsgemeinschaften

Sport

1. Badminton (Prescher) Mi. 8./9. Std. BGH (5-10)
2. Basketball (Dombaj) Do. 8./9. Std. ASV- Halle (5-10)
3. Darts (Steiger) Do. 8./9. Std. VABIA- Treff (5, 9,10)
4. Floorball (Giese) Di. 8./9. Std. ASV-Halle (5-7)
5. Fußball 1 (Scott) Fr. 8./9. Std. ASV-Halle/Platz (5-7)
6. Fußball 2 (Groß) Di. 8./9. Std. ASV- Halle/Platz (8-10)***
7. Handball (Duketis) Fr. 8./9. Std. BGH (5-10)
8. Judo (Müller) Di. 8./9. Std. BGH (5-10)
9. Leichtathletik (n.n.) ASV-Halle/Platz (5-10)***
10. Mountainbike (n.n.) Pumptrack Vellmar
11. Parcours (Wehrwein) ASV- Halle (5-10) nach Absprach***
12. Reiten (Rockensüb-Möser, Schulte) Islandpferdehof Milarsholt Espenau (5-10)
nach Absprache
13. Schach (Hocke) Do. 8./9. Std. Raum 115 (5-10)
14. Schwimmen (Schumacher) Bad (5-10) Di. 13.30-15.00
15. Selbstverteidigung und Koordination (Berger) Mi. 8./9. Std. ASV- Halle (7-10)***
16. Wandern (Hofmann, Legrand)(7-10) nach Absprache



Musik

17. Schülerband (Großmann) Di. 8./9. Std, Bandraum (7-10)



Kreativität

18. Handlettering- AG (Robrecht) Di. 7./8. Std. Raum107 (6-10)
19. Keramik- AG (Schampier) Mi. 15.00-16.00, PLAZZA (5-10)
20. Kochen (Schumacher) Schulküche, nach Absprache (5-10)
21. Schreibwerkstatt (Reiß) Fr. 8./9. Std. Raum 102 (5-10)
22. Schulblog (Rockensüb-Möser, Schulte) (7-10) nach Absprache
23. Tabletop- Fantasy- Gaming- AG (Steiger) Di. 8./9. Std. JuWe (5-10)
24. Zeichnen (Stamenkovic) Mi. 8./9. Std. Raum 21 Ku (5-10)



Sprachen & Begegnungsfahrten

25. Anfänger Spanisch (Kuhaupt) Di. 8./9. Std. Raum 101 (5-7)
26. Anfänger Französisch (Dasenbrock) Mi. 8./9. Std. Raum 113 (5-7)
27. Austausch Finnland (Antenbring, Windrich) nach Absprache (8)
28. Begegnungsfahrt England (Bauer, Ueberschär) nach Absprache (7)
29. Begegnungsfahrt Frankreich (Dasenbrock) nach Absprache (8-10)
30. Cambridge Certificate (Legrand) Do. 8./9. Std. Raum 108 (10)
31. Delf A2 (Dasenbrock) Do. 8./9. Std. Raum 113(10)
32. Deutsch- Polnische Begegnungsfahrt Usedom (Antenbring-Schmidt, Windrich) Raum 16, nach Absprache (8-10)
33. Erasmus (Antenbring-Schmidt, Windrich) Raum 16 nach Absprache (9-10)
34. Romfahrt (Reinstädt) nach Absprache (9)
35. Spanienfahrt (Bunse- Latrach, Tsompanidou) nach Absprache (9-10)



ACHTUNG für die Fahrten! Änderungen sind möglich! Die teilnehmenden Schülerinnen und Schüler werden von den organisierenden Lehrkräften der jeweiligen Fahrt ausgewählt. Demnach ist eine Anmeldung über das Schulportal nicht möglich!

Soziales Engagement/ Zusammen stark

36. Abschlusskomitee (Kunz) Do. 8./9. Std. & nach Absprache, Raum 110 (9-10)
37. Feuerwehr (Stern- Fritz) Mi. 18.00-20.00, Feuerwehr Vellmar (5-10)
38. Klassenbuddy (Junker) nach Absprache, Raum 126 (5)
39. Leseclub (Möller) Di. 8. Std., Leseclub (5-7)
40. Sanitätsdienst (Erenulug) Di. 8./9. Std., Raum 207 (8-10)
41. Security (Lietz) nach Absprache (9-10)
42. Streitschlichter Anfänger (Szczesniak) Mi. 8./9. Std., Raum 101 (6-7)
43. Streitschlichter Fortgeschrittene (Glöckner) Mi. 8./9. Std., Raum 201 (8-10)
44. SV- AG (Hardes) nach Absprache (5-10)



Natur-Wissen-Schaffen und Technik

45. Aufgabe der Woche (Becker) im Matheunterricht (5-10)
46. Imkerei-AG (Kunz), Mi. 8./9. Std., Raum 110 (5-10)
47. MINT- AG (Lietz) nach Absprache (9)
48. Schulgarten (Hanel) Di. 8./9. Std., Schulhof (5-7)***
49. SFN Forscher Club (Hartung) Mi. 8./9. Std., Raum N3 (5-10)
50. Veranstaltungstechnik (Heidenreich) (5-10) nach Absprache

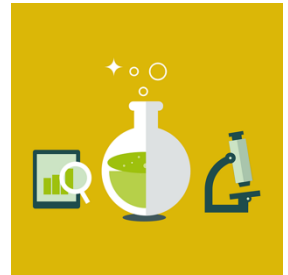

Verbindliche Anmeldung für Arbeitsgemeinschaften

Um eine kontinuierliche Arbeit in den Arbeitsgemeinschaften sicherzustellen, benötigen wir eine verbindliche Anmeldung und Teilnahme-Erklärung für mindestens ein Schuljahr. Ebenso wie beim Pflichtunterricht muss der AG-Leiterin bzw. dem AG-Leiter bei Fehlen eine Entschuldigung vorgelegt werden, ansonsten erscheinen diese als unentschuldigte Fehlzeit im Zeugnis! **Die Anmeldung ist bei den AG-Leiterinnen und -Leitern bis spätestens zum 20.09.24 abzugeben.**

Mit freundlichen Grüßen

Christina Schmidt

Ganztagskoordinatorin

ANMELDUNG

.....
(Name, Vorname, Klasse der Schülerin/des Schülers)

Hiermit melde ich mich zur Arbeitsgemeinschaft

..... an.

Gleichzeitig verpflichte ich mich, mindestens ein Schuljahr regelmäßig daran teilzunehmen.

.....
(Unterschrift der Schülerin / des Schülers)

EINVERSTÄNDNISERKLÄRUNG

Ich bin damit einverstanden, dass meine Tochter / mein Sohn

..... an der o.g. Arbeitsgemeinschaft für mindestens ein Schuljahr regelmäßig daran teilnimmt. Sollte es zu Unregelmäßigkeiten oder Auffälligkeiten beim Besuch der AG

kommen, können Sie mich unter (Telefonnummer) erreichen.

.....
(Unterschrift eines Erziehungsberechtigten)

Verbindliche Anmeldung für die Lernhilfe/Nachmittagsbetreuung



Integrierte Gesamtschule
des Landkreises Kassel

Mittlering 20
34245 Vellmar
Telefon 05 61 9 82 66 0

Liebe Eltern,

die Ahnatal-Schule Vellmar bietet täglich eine Lernhilfe/HA-Betreuung sowie ein allgemeines Betreuungsangebot im E-Gebäude an, welches von 13.30 – 15.00 Uhr stattfindet. Die Schülerinnen und Schüler haben hier die Chance Aufgaben zu erledigen, bei denen sie Unterstützung benötigen. Die Lernhilfe wird von Lehramtstudierenden angeboten, die bereits Unterrichtserfahrungen gesammelt haben. Nach dem Lernen haben die Schülerinnen und Schüler die Möglichkeit unterschiedlichster Aktivitäten in unser Spiellothek nachzugehen.

Die Angebote sind freiwillig und flexibel nutzbar. Wenn Sie eine verbindliche und regelmäßige Teilnahme Ihres Kindes Wünschen, bitte ich Sie um eine Anmeldung.

Sollte ihr Kind nicht in der Lage sein, sich an Verhaltensregeln zu halten, behalten wir es uns vor, einen Ausschluss von der Lernhilfe und Spiellothek auszusprechen.

Bitte um Abgabe der verbindlichen Anmeldung bei Herr Drehmann.

(gerne auch per Mail an: Drehmann.ASV@gmail.com)

Viele Grüße

Till Drehmann

ANMELDUNG

Hiermit melde ich mein Kind _____ Klasse _____

verbindlich für die Lernhilfe/Spiellothek für die Tage/den Tag (bitte ankreuzen):

Montag	Dienstag	Mittwoch	Donnerstag	Freitag
--------	----------	----------	------------	---------

von _____ - _____ Uhr und/oder

bis die Hausaufgaben erledigt sind (bis max. 15:00 Uhr) an.

Weitere Anmerkungen: _____

Kontaktdaten: bitte min. eine der beiden Optionen ausfülle.

Telefon: _____

E-Mail: _____

.....
(Datum und Unterschrift eines Erziehungsberechtigten)

Übersicht der Betreuungsangebote in der Mittagspause und am Nachmittag 2024/2025

Angebot	Zeit	Ort	Montag	Dienstag	Mittwoch	Donnerstag	Freitag
Lernhilfe in der ASV (Hausaufgabenbetreuung, Raum zum Lernen, Üben, selbstständigen Arbeiten und reflektieren, etc.)	13.30 -15.00	Lernoase 1 (E-Bau)	Dombai	Mockus	Mockus	Reiß	Schmidt
Nacharbeiten Trainingsraumbesuch	13.30 -15.00	Lernoase 2 (E-Bau)			Aglietti		Drehmann
Nachhilfe Deutsch	13.30-14.30	Treffpunkt. Lernoase 1			Reiß		
Nachhilfe Mathe	13.30-14.30	Treffpunkt: Lernoase 1		Dombai			Dombai
Nachhilfe Englisch	13.30-14.30	Treffpunkt: Lernoase 1	Schmidt				
Lernzeit intensiv Mathe	14.00-14.45	Raum 207		Dittrich			
Lernzeit intensiv Deutsch	14.00-14.45	Raum 102			Schmidt		
Lernzeit intensiv Englisch	14.00-14.45	Raum 110			Vojdanovski		
Bewegte Mittagspause	12.30 -14.00	Sporthalle/ Sportplatz				Dombai	
Betreuungsangebot in der Spielothek – Karten- und Brettspiele, Bälle, Kicker, Tischtennis und noch viel mehr. (mit und ohne Anmeldung)	13.30-15.00	Spielothek (E-Bau)	Drehmann	Drehmann	Drehmann	Drehmann	Drehmann

Ansprechpartner: Herr Drehmann

Hier ist eine Übersicht der freiwilligen Angebote, die ihr zum einen in der Zeit zwischen Unterricht und AG- Beginn nutzen könnt und zum anderen Hausaufgabenbetreuung sowie Nachhilfeangebote, die ihr besuchen könnt.